

Plan d'ensemble de la propriété SICTOMU

Commune de FOURNES

Points 1 à 19 géoréférencés dans le système CC44

X	Y
1828037.62	3193876.72
1828041.44	3193861.96
1828049.53	3193842.58
1828067.35	3193831.98
1828236.21	3193857.94
1828260.27	3193851.60
1828265.61	3193820.62
1828238.65	3193777.78
1828235.93	3193787.40
1828191.44	3193786.68
1828190.28	3193806.66
1828146.38	3193806.94
1828140.12	3193807.51
1828118.63	3193803.67
1828109.75	3193805.50
1828081.91	3193799.91
1828083.54	3193789.54
1828063.63	3193783.57
1828030.06	3193873.92

- Parcelle AT 879 - 90m²
 - Parcelle AT 1361 - 1174m²
 - Parcelle AT 1426 - 5723m²
 - Parcelle AT 1515 - 112m²
 - Parcelle AT 1289 - 961m²
 - Parcelle AT 1516 - 2219m²
- Achat à la commune
Achat à la commune

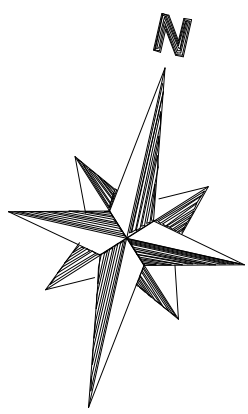
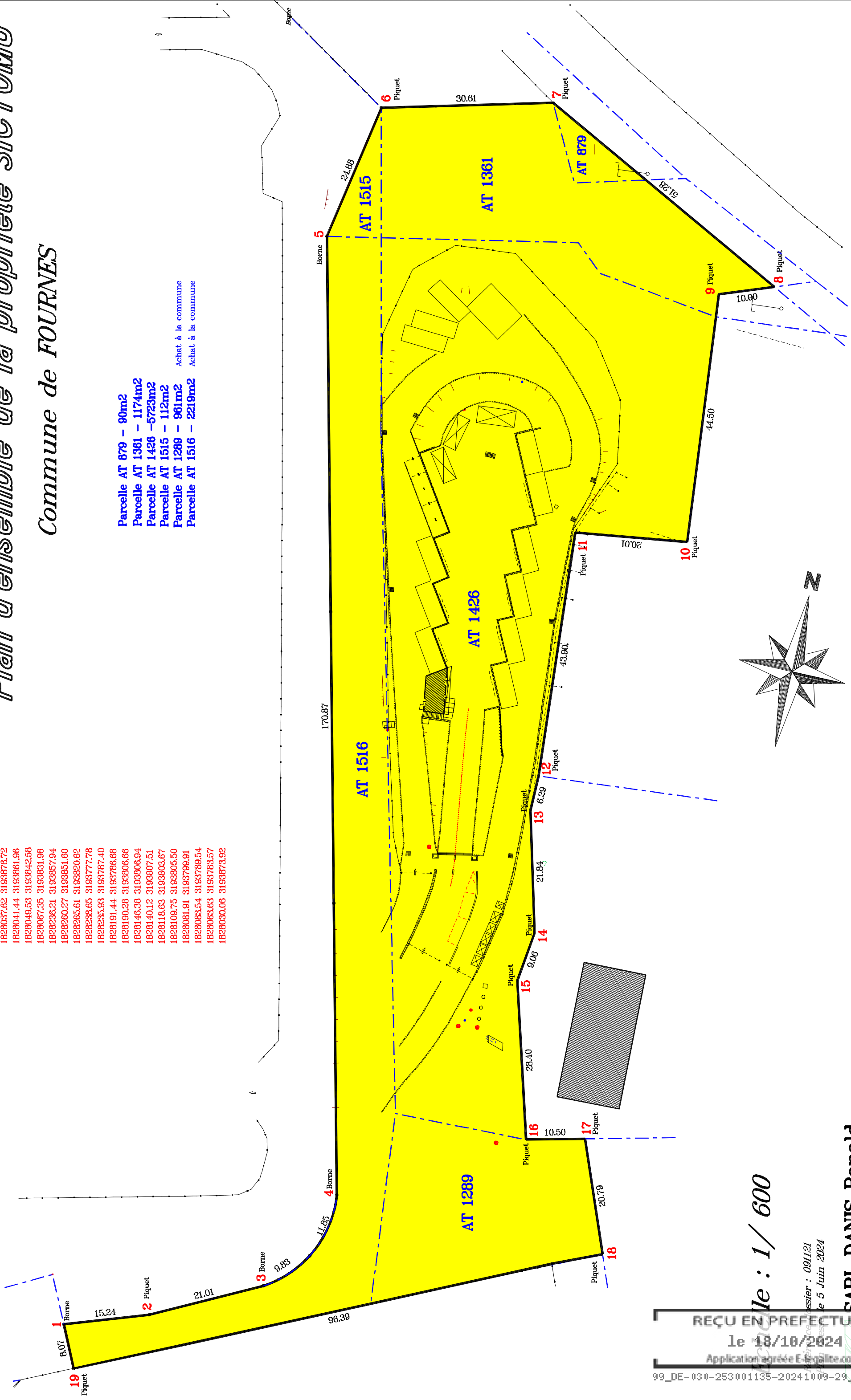

REÇU EN PREFECTURE
le 18/10/2024
Application agréée E-égalité.com
99_DE-030-253001135-20241009-29_2024_10

Échelle : 1 / 600

Dossier : 091121
le 5 Juin 2024

SARL DANIS RONALD
Géomètre Expert DPG
Expert près la Cour d'Appel de Nîmes
rue de la République 128714 - Place des Cordeliers - 30700 UZES
Mail : ronald.danis@geometre@gmail.com

Planimétrie rattachée au système LAMBERT 99(CC44)